

|   |
|---|
| <b>目的(総合計画)</b>   |
| 健康で豊かな心を育み、市民一人ひとりが生きがいを持って生活できる社会の実現                   |
| <b>任務目的(係の目的)</b>                                       |
| 一人1スポーツが普及され、市民一人ひとりが健康で心豊かな生活を送ることができるようにする            |
| <b>業務概要</b>   |
| 健康、体力づくりや生きがいづくりにつながる一人1スポーツを奨励するとともに、地域に根ざしたスポーツ振興を図る。 |

| 2桁   大分類                  | 4桁   中分類             | 6桁   小分類  |
|---------------------------|----------------------|---|
| 01 一人1スポーツの奨励             | 0101 生涯スポーツの推進       | 0101 01 各種スポーツ事業の開催<br>02 各種スポーツ教室の開催<br>03 備品の貸出及び管理<br>04 ベビーシッターへの対応<br>05 スポーツ安全傷害保険の紹介   |
|                           | 0102 市主催スポーツ大会の開催    | 0102 01 高齢者ゲートボール大会の開催<br>02 市民健康駅伝大会の開催<br>03 スポンジテニス大会の開催<br>04 トリムバレーボール大会の開催  |
| 02 地域に根ざしたスポーツグループ・クラブの育成 | 0201 市体育協会の育成・強化     | 0201 01 市体育協会への運営補助<br>02 市体育協会への各種事業の委託<br>03 体育協会の自立支援  |
|                           | 0202 スポーツ団体の育成       | 0202 01 体育協会所属団体の育成<br>02 スポーツ少年団の育成  |
|                           | 0203 各種スポーツ団体等の育成・強化 | 0203 01 スポーツ少年団大会開催への助成<br>02 全国大会等出場者への奨励金の付与  |
|                           | 0204 総合型地域スポーツクラブの設立 | 0204 01 設立準備検討委員会の開催<br>02 (財)日本体育協会への「育成クラブ」申請<br>03 アプロス菊川設立準備委員会への支援   |
| 03 地域に根ざした生涯スポーツ環境整備      | 0301 体育指導委員の充実       | 0301 01 体育指導委員定例会の開催<br>02 体育指導委員東海4県研究大会への参加<br>03 静岡県体育指導委員連絡協議会研修会への参加<br>04 「体指だより」の発行  |
|                           | 0302 スポーツ委員の充実       | 0302 01 スポーツ委員研修会の開催  |
|                           | 0303 指導者の養成          | 0303 01 スポーツ大学の開催   |
|                           | 0304 審議会の開催          | 0304 01 スポーツ振興審議会の開催  |
| 04 体育施設の適正な運営・管理          | 0401 利用登録・貸出の実施      | 0401 01 施設利用登録許可<br>02 団体登録名簿の学校等への周知<br>03 貸出に関する小中学校との連携<br>04 施設利用委員会の開催<br>05 体育施設(小中学校体育館 一般開放含む)の貸出<br>06 使用料の徴収<br>07 施設貸出抽選会の開催 |
|                           | 0402 維持管理の実施         | 0402 01 保守点検等に関する契約・維持管理(3体育館)  |
| 99 その他業務                  | 9901 その他業務           | 9901 01 議会・監査対応<br>02 予算作成<br>03 条例等改正<br>04 文書管理(ファイリング)<br>05 行政評価事務<br>06 課内庶務   |

業務棚卸表(個表)

|      |                        |                            |        |     |     |             |
|------|------------------------|----------------------------|--------|-----|-----|-------------|
| 総合計画 | 基本方針<br>(総合計画 P14~P17) | 3.豊かなこころを育むまち【学校教育・社会教育】   | 平成21年度 |     | 作成日 | 平成21年12月25日 |
|      | 施策の柱                   | 6.スポーツ活動の振興 (総合計画 P56~P57) | 部コード   | 50  | 部名  | 教育文化部       |
|      |                        |                            | 課コード   | 54  | 課名  | 社会教育課       |
|      |                        |                            | シート    | 1/1 | 係名  | スポーツ振興係     |

| 目的・業務概要        |   | 管理指標                            | 実績(H20) | 目標               | 期限   | 困難度 | 職員配置                 | 備考 |
|----------------|---|---------------------------------|---------|------------------|------|-----|----------------------|----|
| 目的<br>(総合計画)   | 健康で豊かな心を育み、市民一人ひとりが生きがいを持って生活できる社会の実現                   | 気軽にスポーツなどの活動ができる環境が整っていると思う人の割合 | 56.6%   | 52.7%<br>(初年度実績) | 23年度 | —   | 正規5人<br>嘱託0人<br>臨時0人 |    |
| 任務目的<br>(係の目的) | 一人1スポーツが普及され、市民一人ひとりが健康で豊かな生活を送ることができるようにする             | スポーツ大会、教室の参加人数                  | 2,594人  | 2,700人           | 23年度 | ☆☆  |                      |    |
|                |   | 体協、スポ少加入者                       | 2,759人  | 2,800人           | 23年度 | ☆☆  |                      |    |
| 業務概要           | 健康、体力づくりや生きがいづくりにつながる一人1スポーツを奨励するとともに、地域に根ざしたスポーツ振興を図る。 | 総合型地域スポーツクラブ(箇所数)               | 0箇所     | 1箇所              | 23年度 | ☆☆  |                      |    |

| 業務コード |      |        | 目的・業務内容                | 管理指標           | 実績(H20) | 目標     | 期限   | 困難度 | 人工【時間数】 | 備考 |
|-------|------|--------|------------------------|----------------|---------|--------|------|-----|---------|----|
| 2桁    | 4桁   | 6桁     |                        |                |         |        |      |     |         |    |
| 01    |      |        | 一人1スポーツの奨励             | スポーツ大会、教室の参加人数 | 2,594人  | 2,700人 | 23年度 | ☆   | 2,923   |    |
|       | 0101 |        | 生涯スポーツの推進              | スポーツ事業・教室人数    | 1,426人  | 1,490人 | 21年度 | ☆   | 1,010   |    |
|       |      | 010101 | 各種スポーツ事業の開催            | 開催事業数          | 5事業     | 5事業    | 21年度 | ☆   | 897     |    |
|       |      | 010102 | 各種スポーツ教室の開催            | 開催教室数          | 5教室     | 5教室    | 21年度 | ☆   | 957     |    |
|       |      | 010103 | 備品の貸出及び管理              | 適正処理           | 適正処理    | 適正処理   | 21年度 | ☆   | 39      |    |
|       |      | 010104 | ベビーシッターへの対応            | 適正処理           | 適正処理    | 適正処理   | 21年度 | ☆   | 97      |    |
|       |      | 010105 | スポーツ安全傷害保険の紹介          | 適正処理           | 適正処理    | 適正処理   | 21年度 | ☆   | 20      |    |
|       | 0102 |        | 市主催各種スポーツ大会の開催         | 参加人数           | 1,168人  | 1,210人 | 21年度 | ☆   | 1,013   |    |
|       |      | 010201 | 高齢者ゲートボール大会の開催         | 参加人数           | 142人    | 150人   | 21年度 | ☆   | 81      |    |
|       |      | 010202 | 市民健康駅伝大会の開催            | 参加人数           | 280人    | 300人   | 21年度 | ☆   | 566     |    |
|       |      | 010203 | スポンジテニス大会の開催           | 参加人数           | 142人    | 150人   | 21年度 | ☆   | 183     |    |
|       |      | 010204 | トリムバレーボール大会の開催         | 参加人数           | 604人    | 610人   | 21年度 | ☆   | 183     |    |
| 02    |      |        | 地域に根ざしたスポーツグループ・クラブの育成 | 適正処理           | 適正処理    | 適正処理   | 21年度 | ☆   | 2,118   |    |
|       | 0201 |        | 市体育協会の育成・強化            | 適正処理           | 適正処理    | 適正処理   | 21年度 | ☆   | 367     |    |
|       |      | 020101 | 市体育協会への運営補助            | 適正処理           | 適正処理    | 適正処理   | 21年度 | ☆   | 122     |    |
|       |      | 020102 | 市体育協会への各種事業の委託         | 委託事業数          | 3事業     | 2事業    | 21年度 | ☆   | 82      |    |
|       |      | 020103 | 市体育協会の自立支援             | 適正処理           | 適正処理    | 適正処理   | 23年度 | ☆☆☆ | 163     |    |
|       | 0202 |        | スポーツ団体の育成              | 助成団体数          | 39団体    | 39団体   | 21年度 | ☆   | 204     |    |
|       |      | 020201 | 体育協会所属団体への助成           | 助成団体数          | 15団体    | 15団体   | 21年度 | ☆   | 122     |    |

| 業務コード |      |        | 目的・業務内容                | 管理指標   | 実績(H20)  | 目標       | 期限   | 困難度 | 人工【時間数】 | 備考 |
|-------|------|--------|------------------------|--------|----------|----------|------|-----|---------|----|
| 2桁    | 4桁   | 6桁     |                        |        |          |          |      |     |         |    |
|       |      | 020202 | スポーツ少年団への助成            | 助成団体数  | 24団体     | 24団体     | 21年度 | ☆   | 82      |    |
|       | 0203 |        | 各種スポーツ団体等の育成・強化        | 適正処理   | 適正処理     | 適正処理     | 21年度 | ☆   | 203     |    |
|       |      | 020301 | スポーツ少年団大会開催への助成        | 大会開催数  | 3回       | 3回       | 21年度 | ☆   | 81      |    |
|       |      | 020302 | 全国大会等出場者への奨励金の付与       | 出場者数   | 47人      | 30人      | 21年度 | ☆   | 122     |    |
|       | 0204 |        | 総合型地域スポーツクラブの設立        | 箇所数    | 0箇所      | 1箇所      | 23年度 | ☆☆  | 1,344   |    |
|       |      | 020401 | 設立準備検討委員会の開催           | 開催回数   | 3回       | 3回       | 21年度 | ☆   | 142     |    |
|       |      | 020402 | (財)日本体育協会への「育成クラブ」申請   | 期限内処理率 | 100%     | 100%     | 21年度 | ☆   | 204     |    |
|       |      | 020403 | アプロス菊川設立準備委員会への支援      | 開催回数   | 3回       | 12回      | 21年度 | ☆   | 998     |    |
| 03    |      |        | 地域に根ざした生涯スポーツ環境整備      | 適正処理   | 適正処理     | 適正処理     | 21年度 | ☆   | 1,359   |    |
|       | 0301 |        | 体育指導委員の充実              | 指導委員数  | 30人      | 30人      | 21年度 | ☆   | 589     |    |
|       |      | 030101 | 体育指導委員定例会の開催           | 開催回数   | 12回      | 12回      | 21年度 | ☆   | 489     |    |
|       |      | 030102 | 体育指導委員東海4県研究大会への参加     | 適正処理   | 適正処理     | 適正処理     | 21年度 | ☆   | 40      |    |
|       |      | 030103 | 静岡県体育指導委員連絡協議会研修会への参加  | 適正処理   | 適正処理     | 適正処理     | 21年度 | ☆   | 40      |    |
|       |      | 030104 | 「体指だより」の発行(世帯回覧)       | 発行回数   | 4回       | 4回       | 21年度 | ☆   | 20      |    |
|       | 0302 |        | スポーツ委員の充実              | 委員数    | 153人     | 153人     | 21年度 | ☆   | 204     |    |
|       |      | 030201 | スポーツ委員研修会の開催           | 開催回数   | 2回       | 2回       | 21年度 | ☆   | 204     |    |
|       | 0303 |        | 指導者の養成                 | 受講者数   | 50人      | 40人      | 21年度 | ☆   | 403     |    |
|       |      | 030301 | スポーツ大学の開催              | 開催回数   | 15回      | 15回      | 21年度 | ☆   | 403     |    |
|       | 0304 |        | 審議会の開催                 | 適正実施率  | 100%     | 100%     | 21年度 | ☆   | 163     |    |
|       |      | 030401 | スポーツ振興審議会の開催           | 開催回数   | 2回       | 2回       | 21年度 | ☆   | 163     |    |
| 04    |      |        | 体育施設の適正な運営・管理          | 稼働率    | 36%      | 40%      | 21年度 | ☆   | 2,712   |    |
|       | 0401 |        | 利用登録・貸出の実施             | 利用者数   | 249,800人 | 250,000人 | 21年度 | ☆   | 619     |    |
|       |      | 040101 | 施設利用登録許可               | 適正処理   | 適正処理     | 適正処理     | 21年度 | ☆   | 61      |    |
|       |      | 040102 | 団体登録名簿の学校等への周知         | 適正処理   | 適正処理     | 適正処理     | 21年度 | ☆   | 39      |    |
|       |      | 040103 | 貸出に関する小中学校との連携         | 適正処理   | 適正処理     | 適正処理     | 21年度 | ☆   | 39      |    |
|       |      | 040104 | 施設利用委員会の開催             | 開催回数   | 1回       | 1回       | 21年度 | ☆   | 79      |    |
|       |      | 040105 | 体育施設(学校以外の体育館)の貸出      | 適正処理   | 適正処理     | 適正処理     | 21年度 | ☆   | 99      |    |
|       |      | 040106 | 使用料の徴収                 | 徴収率    | 100%     | 100%     | 21年度 | ☆   | 164     |    |
|       |      | 040107 | 施設貸出抽選会の開催             | 開催回数   | 12回      | 12回      | 21年度 | ☆   | 138     |    |
|       | 0402 |        | 維持管理の実施                | 適正実施率  | 100%     | 100%     | 21年度 | ☆   | 2,093   |    |
|       |      | 040201 | 保守点検等に関する契約・維持管理(3体育館) | 期限内処理率 | 100%     | 100%     | 21年度 | ☆   | 2,093   |    |

| 業務コード |      |        | 目的・業務内容      | 管理指標 | 実績(H20) | 目標   | 期限   | 困難度 | 人工<br>【時間数】 | 備考 |
|-------|------|--------|--------------|------|---------|------|------|-----|-------------|----|
| 2桁    | 4桁   | 6桁     |              |      |         |      |      |     |             |    |
| 99    |      |        | その他業務        | 適正処理 | 適正処理    | 適正処理 | 21年度 | ☆   | 778         |    |
|       | 9901 |        | その他業務        | 適正処理 | 適正処理    | 適正処理 | 21年度 | ☆   | 778         |    |
|       |      | 990101 | 議会・監査対応      | 適正処理 | 適正処理    | 適正処理 | 21年度 | ☆   | 20          |    |
|       |      | 990102 | 予算作成         | 適正処理 | 適正処理    | 適正処理 | 21年度 | ☆   | 224         |    |
|       |      | 990103 | 条例等改正        | 適正処理 | 適正処理    | 適正処理 | 21年度 | ☆   | 20          |    |
|       |      | 990104 | 文書管理(ファイリング) | 適正処理 | 適正処理    | 適正処理 | 21年度 | ☆   | 81          |    |
|       |      | 990105 | 行政評価事務       | 適正処理 | 適正処理    | 適正処理 | 21年度 | ☆   | 143         |    |
|       |      | 990106 | 課内庶務         | 適正処理 | 適正処理    | 適正処理 | 21年度 | ☆   | 290         |    |

|  |   |        |       |       |         |       |                  |      |
|--|---|--------|-------|-------|---------|-------|------------------|------|
| 所属   | 教育文化部 社会教育課 スポーツ振興係   | 係 表番号  | 1/1   | 内 線   | 73-1114 |       |                  |      |
| 総合計画の位置付け  |   |        |       |       |         |       |                  |      |
| 基本方針:豊かなこころを育むまち【学校教育課・社会教育課】<br>施策の柱:スポーツ活動の振興(総合計画 P56～P57)  |   |        |       |       |         |       |                  |      |
| 目 的  | 総合計画等指標   | H20実績  | H21実績 | H22実績 | H23実績   | H24実績 | 目 標              | 期 限  |
| 健康で豊かな心を育み、市民一人ひとりが生きがいを持って生活できる社会の実現  | 気軽にスポーツなどの活動ができる環境が整っていると<br>思う人の割合                                     | 56.6%  |       |       |         |       | 52.7%<br>(初年度実績) | 23年度 |
| 任 務 目 的  | 一人1スポーツが普及され、市民一人ひとりが健康で心豊かな生活を送ることができるようにする。<br>体育協会、スポーツ少年団加入者        | 2,594人 |       |       |         |       | 2,700人           | 23年度 |
|  |   | 2,759人 |       |       |         |       | 2,800人           | 23年度 |
| 業 務 概 要  | 健康、体力づくりや生きがいづくりにつながる一人1スポーツを奨励するとともに、地域に根ざしたスポーツ振興を図る。<br>総合型地域スポーツクラブ | 0箇所    |       |       |         |       | 1箇所              | 23年度 |
| <b>【目的(総合計画)管理指標の動向】</b>   |   |        |       |       |         |       |                  |      |
| 総合計画の管理指標において、市、教育委員会が主催する各種スポーツ教室、スポーツ大会においては、年々参加者が増加している。反面、スポーツ少年団へ加入する子どもたちの数は少子化などの影響により、年々減少する傾向にあり、スポーツをする子、しない子の二極化が進んでいることが懸念される。<br>こうした中、誰もが、いつでも、気軽にスポーツのできる生涯スポーツ社会実現のために創設された「総合型地域スポーツクラブ」について、本市においても設立に向けた取り組みが本格的に始まった。 |   |        |       |       |         |       |                  |      |
| <b>【現状】</b>  |   |        |       |       |         |       |                  |      |
| 菊川市においては、一人1スポーツを奨励するため、市体育協会、体育指導委員を中心に、スポーツ競技力の向上、また、軽スポーツを中心とした生涯スポーツを推進し、一人ひとりの目的、レベルに応じたスポーツ活動を行うための体制づくり、環境づくりに取り組んでいる。<br>また、今後生涯スポーツを推進していくうえで中心的役割が期待される、総合型地域スポーツクラブについては、設立準備団体「アプロス菊川(仮称)」を立ち上げ、クラブ設立に向けた検討、試行事業の実施に取り組んでいる。   |   |        |       |       |         |       |                  |      |
| <b>【現状の課題】</b>   |   |        |       |       |         |       |                  |      |
| 全国において成人の週1回のスポーツ実施率が現状30%に満たない中、特に40歳代から50歳代の働き盛りにある成人のスポーツ実施率が低い状況にある。これは、本市において夜間開催しているスポーツ教室の参加者をもても明らかである。今後、これらの年代の人にひとりでも多くスポーツを行ってもらうための取り組み、環境整備が課題となっている。  |   |        |       |       |         |       |                  |      |
| <b>【次年度改善措置】</b>   |   |        |       |       |         |       |                  |      |
| 誰もが、いつでも、どこでも、気軽にスポーツを行うことができる生涯スポーツの推進を目的に、平成22年度設立を計画している総合型地域スポーツ(アプロス菊川(仮称))が中心になって、現状スポーツをしたくても機会、きっかけがなくできない人などのニーズに応えていくことができるよう、引き続きクラブ設立に向けた検討を行っていく。   |   |        |       |       |         |       |                  |      |



業務棚卸表(個表)

|      |                        |                                |        |     |             |       |
|------|------------------------|--------------------------------|--------|-----|-------------|-------|
| 総合計画 | 基本方針<br>(総合計画 P14~P17) | 3.豊かなこころを育むまち【学校教育・社会教育】       | 平成21年度 | 作成日 | 平成21年12月25日 |       |
|      | 施策の柱                   | 2.次世代を担う人づくりの推進 (総合計画 P48~P49) | 部コード   | 50  | 部名          | 教育文化部 |
|      |                        |                                | 課コード   | 54  | 課名          | 社会教育課 |
|      |                        |                                | シート    | 1/3 | 係名          | 社会教育係 |

| 目的・業務概要        | 管理指標   | 実績(H20)                                | 目標    | 期限               | 困難度  | 職員配置 | 備考  |
|----------------|--|--|-------|------------------|------|------|---|
| 目的<br>(総合計画)   | 健康で豊かな心を育み、市民一人ひとりが生きがいを持って生活できる社会の実現                            | 子どもたちのために家庭・学校・地域が一体となって取り組んでいると思う人の割合 | 61.3% | 58.9%<br>(初年度実績) | 23年度 | —    | 正規4人<br>嘱託2人<br>臨時1人<br><br>アンケート結果より参加率80%以上かつ改訂教育の重要性の認識に役立った学級 |
| 任務目的<br>(係の目的) | 次世代を担う青少年が、様々な体験を通じて、地域社会における自らの役割と責任を自覚し、健全で伸びやかに育つような人づくりを進める。 | 家庭教育学級の意識向上割合                          | 59.3% | 60.0%            | 23年度 | ☆☆☆  |   |
| 業務概要           | 次世代を担う人づくりを推進するため、青少年リーダーの育成などに取り組むとともに、青少年の健全育成を図る              | 人づくりフェスタへの参加人数                         | 147人  | 400人             | 21年度 | ☆☆   |   |

| 業務コード |      |        | 目的・業務内容                    | 管理指標         | 実績(H20) | 目標   | 期限   | 困難度 | 人工<br>【時間数】 | 備考                         |
|-------|------|--------|----------------------------|--------------|---------|------|------|-----|-------------|----------------------------|
| 2桁    | 4桁   | 6桁     |                            |              |         |      |      |     |             |                            |
| 01    |      |        | 次世代を担う人づくりの推進              | 人づくりフェスタ参加者数 | 147人    | 400人 | 21年度 | ☆☆  | 6,010       | H21よりテレビ寺子屋in人づくりフェスタとして実施 |
|       | 0101 |        | 住民主導による子どもを育む組織づくり         | 健全育成団体数      | 7支部     | 10団体 | 21年度 | ☆   | 473         | 152人(夏期・冬期合計) × 90% = 137人 |
|       |      | 010101 | 青少年健全育成市民会議常任委員会の開催        | 開催回数         | 1回      | 1回   | 21年度 | ☆   | 67          |                            |
|       |      | 010102 | 青少年健全育成市民会議支部長会の開催         | 開催回数         | 2回      | 2回   | 21年度 | ☆   | 136         |                            |
|       |      | 010103 | 青少年健全育成市民会議支部1%交付金申請に対する支援 | 適正処理         | 適正処理    | 適正処理 | 21年度 | ☆   | 5           |                            |
|       |      | 010104 | 青少年非行防止強調月間早朝キャンペーン実施      | 参加人数         | 84人     | 84人  | 21年度 | ☆   | 102         |                            |
|       |      | 010105 | 青少年夏期・冬期生活街頭指導の実施          | 参加人数         | 123人    | 137人 | 21年度 | ☆   | 102         |                            |
|       |      | 010106 | 静岡県青少年補導センター連絡協議会への出席      | 適正処理         | 適正処理    | 適正処理 | 21年度 | ☆   | 10          |                            |
|       |      | 010107 | 同協議会西部ブロック会議への出席           | 適正処理         | 適正処理    | 適正処理 | 21年度 | ☆   | 51          |                            |
|       | 0102 |        | 豊かな人権感覚を育む教育・啓発の推進         | 適正処理         | 適正処理    | 適正処理 | 21年度 | ☆   | 306         | H19、H20実績の平均               |
|       |      | 010201 | 市町人権教育連絡協議会及び同社会教育部会への参加   | 適正処理         | 適正処理    | 適正処理 | 21年度 | ☆   | 143         |                            |
|       |      | 010202 | 人権教育行政担当者連絡協議会への参加         | 適正処理         | 適正処理    | 適正処理 | 21年度 | ☆   | 10          |                            |
|       |      | 010203 | 県人権・地位改善推進会との懇談会への出席       | 適正処理         | 適正処理    | 適正処理 | 21年度 | ☆   | 10          |                            |
|       |      | 010204 | 人権教育地域指導者研修会への参加           | 適正処理         | 適正処理    | 適正処理 | 21年度 | ☆   | 10          |                            |
|       |      | 010205 | 夏休み親子巡回映画教室の開催             | 参加者数         | 570人    | 590人 | 21年度 | ☆   | 133         |                            |

| 業務コード |        |                       | 目的・業務内容                        | 管理指標      | 実績(H20) | 目標     | 期限   | 困難度   | 人工【時間数】 | 備考                           |
|-------|--------|-----------------------|--------------------------------|-----------|---------|--------|------|-------|---------|------------------------------|
| 2桁    | 4桁     | 6桁                    |                                |           |         |        |      |       |         |                              |
|       | 0103   |                       | 豊かな感性と社会性を育むボランティア活動の推進        | ボランティア参加者 | 1092人   | 1090人  | 21年度 | ☆     | 306     | 目標:H21予算                     |
|       |        | 010301                | 静岡県青少年指導者初級認定講座の開催             | 参加者数      | 5人      | 10人    | 21年度 | ☆     | 41      |                              |
|       |        | 010302                | 活動支援センターの設置                    | 適正処理      | 適正処理    | 適正処理   | 21年度 | ☆     | 10      |                              |
|       |        | 010303                | 活動級別認定の実施及び表彰                  | 認定人数      | 8人      | 10人    | 21年度 | ☆     | 20      | 目標:H20実績                     |
|       |        | 010304                | 活動リーフレット作成                     | 作成部数      | 3,500部  | 5,000部 | 21年度 | ☆     | 51      | 目標:H21予算                     |
|       |        | 010305                | 小中高校生・受入施設合同説明会(ボランティア担当者会)の開催 | 適正処理      | 適正処理    | 適正処理   | 21年度 | ☆     | 82      |                              |
|       |        | 010306                | ボランティア保険加入、ボランティアクラブ登録事務       | 適正処理      | 適正処理    | 適正処理   | 21年度 | ☆     | 102     |                              |
|       | 0104   |                       | 豊かな感性と社会性を育む体験活動の推進            | 体験活動参加者数  | 288人    | 280人   | 21年度 | ☆     | 716     | 青年講座+地域文化体験教室の参加人数           |
|       |        | 010401                | 人づくりフェスタ(健全育成推進大会)の開催          | 参加者数      | 147人    | 400人   | 23年度 | ☆☆    | 307     |                              |
|       |        | 010402                | 青年講座の開催                        | 参加人数      | 221人    | 230人   | 21年度 | ☆     | 307     | H22以降 青年講座、ステップ講座を統合         |
|       |        | 010403                | 地域文化体験教室の開催                    | 参加人数      | 67人     | 50人    | 21年度 | ☆     | 102     | 【青年講座参加者目標設定】                |
|       | 0105   |                       | リーダー育成・交流事業の推進                 | 適正処理      | 適正処理    | 適正処理   | 21年度 | ☆     | 556     | 開設講座定員(H19~H21)平均258人×90%(※) |
|       |        | 010501                | わくわく体験セミナー                     | 参加者数      | 45人     | 40人    | 21年度 | ☆     | 307     | H22以降 廃止事業 ※平均実績84%          |
|       |        | 010502                | 青年の船・ふじの国ユースリーダー参加支援           | 適正処理      | 適正処理    | 適正処理   | 21年度 | ☆     | 5       |                              |
|       |        | 010503                | 青年団の活動への支援                     | 適正処理      | 適正処理    | 適正処理   | 21年度 | ☆     | 26      |                              |
|       |        | 010504                | 少年少女合唱団への支援                    | 適正処理      | 適正処理    | 適正処理   | 21年度 | ☆     | 26      |                              |
|       |        | 010505                | くちなしの会への支援                     | 適正処理      | 適正処理    | 適正処理   | 21年度 | ☆     | 26      |                              |
|       |        | 010506                | なかよし学級への支援                     | 適正処理      | 適正処理    | 適正処理   | 21年度 | ☆     | 26      |                              |
|       |        | 010507                | ボーイスカウトへの活動助成                  | 適正処理      | 適正処理    | 適正処理   | 21年度 | ☆     | 26      |                              |
|       |        | 010508                | 小笠茶文化協議会の開催する講座への負担金           | 適正処理      | 適正処理    | 適正処理   | 21年度 | ☆     | 14      |                              |
|       |        | 010509                | 通学合宿事業への支援                     | 適正処理      | 適正処理    | 適正処理   | 21年度 | ☆     | 14      |                              |
|       | 010510 | 通学合宿事業に伴う補助金申請        | 期限内処理率                         | 100%      | 100%    | 21年度   | ☆    | 86    |         |                              |
| 0106  |        | 放課後子どもプランの推進          | 進捗率                            | 44%       | 100%    | 24年度   | ☆☆☆  | 1,125 |         |                              |
|       | 010601 | 放課後子ども教室の実施           | 実施箇所                           | 4箇所       | 9箇所     | 24年度   | ☆☆☆  | 818   |         |                              |
|       | 010602 | 放課後子ども教室と放課後児童クラブとの連携 | 適正処理                           | 適正処理      | 適正処理    | 21年度   | ☆    | 307   |         |                              |
| 0107  |        | 家庭教育の推進               | 家庭学級活動参加率                      | 84%       | 85%     | 21年度   | ☆    | 1,343 |         |                              |
|       | 010701 | 家庭教育学級の開設委託           | 開設委託数                          | 27学級      | 28学級    | 21年度   | ☆    | 141   |         |                              |
|       | 010702 | 人づくり推進委員の派遣           | 適正処理                           | 適正処理      | 適正処理    | 21年度   | ☆    | 28    |         |                              |
|       | 010703 | テレビ寺子屋公開録画の開催誘致       | 参加人数                           | 118人      | 126人    | 21年度   | ☆☆   | 281   |         |                              |
|       | 010704 | お父さんの子育て手帳の配布         | 適正処理                           | 適正処理      | 適正処理    | 21年度   | ☆    | 5     |         |                              |
|       | 010705 | 家庭教育手帳の配布             | 適正処理                           | 適正処理      | 適正処理    | 21年度   | ☆    | 5     |         |                              |
|       | 010706 | 県子ども会連合会会議への出席        | 適正処理                           | 適正処理      | 適正処理    | 21年度   | ☆    | 56    |         |                              |
|       | 010707 | 市子ども会連合会会議の事務・運営補助    | 適正処理                           | 適正処理      | 適正処理    | 21年度   | ☆    | 257   |         |                              |
|       | 010708 | 市単位子ども会の育成支援          | 適正処理                           | 適正処理      | 適正処理    | 21年度   | ☆    | 570   |         |                              |



| 業務コード |      |        | 目的・業務内容                  | 管理指標   | 実績(H20) | 目標      | 期限   | 困難度 | 人工【時間数】 | 備考 |
|-------|------|--------|--------------------------|--------|---------|---------|------|-----|---------|----|
| 2桁    | 4桁   | 6桁     |                          |        |         |         |      |     |         |    |
|       | 0108 |        | 地域と学校の連携                 | 適正実施率  | 100%    | 100%    | 21年度 | ☆☆  | 1,185   |    |
|       |      | 010801 | 学校支援地域本部の設置              | 適正処理   | 適正処理    | 適正処理    | 21年度 | ☆☆  | 24      |    |
|       |      | 010802 | 小中学校との連携                 | 適正処理   | 適正処理    | 適正処理    | 21年度 | ☆☆  | 1,161   |    |
| 02    |      |        | 施設の適正な管理                 | 適正実施率  | 100%    | 100%    | 21年度 | ☆   | 1,836   |    |
|       | 0201 |        | 維持管理の実施                  | 適正実施率  | 100%    | 100%    | 21年度 | ☆   | 570     |    |
|       |      | 020101 | 保守点検等に関する契約・維持管理         | 期限内処理率 | 100%    | 100%    | 21年度 | ☆   | 570     |    |
|       |      |        |                          |        |         |         |      |     |         |    |
|       | 0202 |        | 貸出の実施                    | 使用人数   | 36,611人 | 36,800人 | 21年度 | ☆   | 1,266   |    |
|       |      | 020201 | 中央公民館の貸出                 | 適正処理   | 適正処理    | 適正処理    | 21年度 | ☆   | 921     |    |
|       |      | 020202 | 使用料の徴収                   | 適正処理   | 適正処理    | 適正処理    | 21年度 | ☆   | 345     |    |
| 99    |      |        | その他業務                    | 適正処理   | 適正処理    | 適正処理    | 21年度 | ☆   | 2,395   |    |
|       | 9901 |        | 社会教育委員会運営・委員活動           | 適正処理   | 適正処理    | 適正処理    | 21年度 | ☆   | 927     |    |
|       |      | 990101 | 定例社会教育委員会の開催             | 開催回数   | 6回      | 6回      | 21年度 | ☆   | 257     |    |
|       |      | 990102 | 社会教育委員会への諮問              | 適正処理   | 適正処理    | 適正処理    | 21年度 | ☆   | 14      |    |
|       |      | 990103 | 小笠地区・中部・県社会教育委員連絡協議会への出席 | 適正処理   | 適正処理    | 適正処理    | 21年度 | ☆   | 86      |    |
|       |      | 990104 | 小笠地区社会教育委員連絡協議会事務局       | 適正処理   | 適正処理    | 適正処理    | 21年度 | ☆   | 570     |    |
|       | 9902 |        | その他業務                    | 適正処理   | 適正処理    | 適正処理    | 21年度 | ☆   | 1,468   |    |
|       |      | 990201 | 社会教育課所管の公用車管理            | 適正処理   | 適正処理    | 適正処理    | 21年度 | ☆   | 26      |    |
|       |      | 990202 | 議会・監査対応                  | 適正処理   | 適正処理    | 適正処理    | 21年度 | ☆   | 258     |    |
|       |      | 990203 | 予算作成                     | 適正処理   | 適正処理    | 適正処理    | 21年度 | ☆   | 196     |    |
|       |      | 990204 | 条例等改正                    | 適正処理   | 適正処理    | 適正処理    | 21年度 | ☆   | 55      |    |
|       |      | 990205 | 文書管理(ファイリング)             | 適正処理   | 適正処理    | 適正処理    | 21年度 | ☆   | 146     |    |
|       |      | 990206 | 行政評価事務                   | 適正処理   | 適正処理    | 適正処理    | 21年度 | ☆   | 77      |    |
|       |      | 990207 | 課内庶務                     | 適正処理   | 適正処理    | 適正処理    | 21年度 | ☆   | 633     |    |
|       |      | 990208 | 教育委員会自己点検・評価事務           | 適正処理   | 適正処理    | 適正処理    | 21年度 | ☆   | 77      |    |

平成21年度 総括表

|   |  |                |       |       |         |       |                  |      |
|---|--|----------------|-------|-------|---------|-------|------------------|------|
| 所属  | 教育文化部社会教育課社会教育係  | 係 表番号          | 1/3   | 内 線   | 73-1114 |       |                  |      |
| 総合計画の位置付け   |  |                |       |       |         |       |                  |      |
| 基本方針:3.豊かなこころを育むまち【学校教育・社会教育】<br>施策の柱:2.次世代を担う人づくりの推進（総合計画 P48～P49）     |  |                |       |       |         |       |                  |      |
| 目 的   | 総合計画等指標  | H20実績          | H21実績 | H22実績 | H23実績   | H24実績 | 目標               | 期限   |
| 健康で豊かな心を育み、市民一人ひとりが生きがいを持って生活できる社会の実現                                   | 子どもたちのために家庭・学校・地域が一体となって取り組んでいると思う人の割合                           | 61.3%          |       |       |         |       | 58.9%<br>(初年度実績) | 23年度 |
| 任務目的  | 次世代を担う青少年が、様々な体験を通して、地域社会における自らの役割と責任を自覚し、健全で伸びやかに育つような人づくりを進める。 | 家庭教育学級の意識向上割合  | 59.3% |       |         |       | 60.0%            | 23年度 |
| 業務概要  | 次世代を担う人づくりを推進するため、青少年リーダーの育成などに取り組むとともに、青少年の健全育成を図る              | 人づくりフェスタへの参加人数 | 147人  |       |         |       | 400人             | 21年度 |
| <b>【目的(総合計画)管理指標の動向】</b>  |  |                |       |       |         |       |                  |      |
| 人づくりフェスタへの参加人数が目標を下回っている。   |  |                |       |       |         |       |                  |      |
| <b>【現状】</b>   |  |                |       |       |         |       |                  |      |
| 人づくりフェスタへの参加人数が目標を下回っている。   |  |                |       |       |         |       |                  |      |
| <b>【現状の課題】</b>  |  |                |       |       |         |       |                  |      |
| 例年、人づくりフェスタは11月に実施されているが、地区で地区センター祭などが行なわれ、なかなか人が集まらない。                 |  |                |       |       |         |       |                  |      |
| <b>【次年度改善措置】</b>  |  |                |       |       |         |       |                  |      |
| H21年度に人づくりフェスタとテレビ寺子屋の2つの事業を試みで統合し実施した。参加者の増加と経費節減が図られた。引き続きH22以降も実施してい |  |                |       |       |         |       |                  |      |

|   |
|---|
| <b>目的(総合計画)</b>                             |
| 健康で豊かな心を育み、市民一人ひとりが生きがいを持って生活できる社会の実現       |
| <b>任務目的(係の目的)</b>                           |
| 市民が心豊かで充実した人生を送ることができるように、多様化・高度化する学習意欲に応える |
| <b>業務概要</b>                                 |
| 市民の主体的な学習機会の拡大を図るため、各種講座を開催する。              |

| 2桁 | 大分類              |
|----|------------------|
| 01 | 住民が求める多様な学習機会の提供 |

| 4桁   | 中分類       |
|------|-----------|
| 0101 | 生涯学習活動の推進 |

|      |           |
|------|-----------|
| 0102 | ステップ講座の開催 |
|------|-----------|

|      |               |
|------|---------------|
| 0103 | コミュニティカレッジの開催 |
|------|---------------|

|      |                |
|------|----------------|
| 0104 | グリーンウッドセミナーの開催 |
|------|----------------|

|      |           |
|------|-----------|
| 0105 | ことぶき講座の開講 |
|------|-----------|

|      |           |
|------|-----------|
| 0106 | 陶芸施設の維持管理 |
|------|-----------|

| 6桁                    | 小分類                      |
|-----------------------|--------------------------|
| 0101                  | 01 生涯学習人材バンク登録者の更新・冊子の作成 |
|                       | 03 「生涯学習だより」の作成・各戸配布     |
|                       | 04 生涯学習指導者研修会への参加        |
|                       | 05 自主講座団体の受付事務           |
|                       | 06 自主講座団体の施設利用受付・減免許可    |
|                       | 07 自主講座等の開設及び支援          |
|                       | 0102                     |
| 02 講師・講座生募集及び調整       |                          |
| 03 開催場所の確保及び年間優先予約の実施 |                          |
| 04 合同開講式の実施           |                          |
| 05 ベビーシッターの準備及び依頼     |                          |
| 06 市文化祭への作品出展準備       |                          |
| 0103                  | 01 講座の企画及び年間優先予約の実施      |
|                       | 02 講座生募集、人数調整及び受講料徴収     |
|                       | 03 講師の依頼                 |
| 0104                  | 01 常葉大学と開設講座打合せ・開講準備     |
|                       | 02 講座生の募集及び受講料の徴収        |
| 0105                  | 01 講座の企画及び年間優先予約の実施      |
|                       | 02 講座生募集、人数調整及び受講料徴収     |
|                       | 03 講師の依頼                 |
| 0106                  | 01 陶芸施設の維持管理             |

業務棚卸表(個表)

|      |                        |                          |        |     |             |       |
|------|------------------------|--------------------------|--------|-----|-------------|-------|
| 総合計画 | 基本方針<br>(総合計画 P14~P17) | 3.豊かなこころを育むまち【学校教育・社会教育】 | 平成21年度 | 作成日 | 平成21年12月25日 |       |
|      | 施策の柱                   | 3.生涯学習の充実 (総合計画 P50~P51) | 部コード   | 50  | 部名          | 教育文化部 |
|      |                        |                          | 課コード   | 54  | 課名          | 社会教育課 |
|      |                        |                          | シート    | 2/3 | 係名          | 社会教育係 |

| 目的・業務概要        |   | 管理指標                           | 実績(H20) | 目標               | 期限   | 困難度 | 職員配置                 | 備考  |
|----------------|---|--------------------------------|---------|------------------|------|-----|----------------------|---|
| 目的<br>(総合計画)   | 健康で豊かな心を育み、市民一人ひとりが生きがいを持って生活できる社会の実現       | 誰でも、したいときに学習できる環境が整っていると思う人の割合 | 47.6%   | 45.8%<br>(初年度実績) | 23年度 | —   | 正規4人<br>嘱託1人<br>臨時1人 | ※ステップ講座、コミュニティカレッジ、グリーンウッド、ことぶき講座の数値<br>実績…実績/目標 目標…目標/定員 |
| 任務目的<br>(係の目的) | 市民が心豊かで充実した人生を送ることができるように、多様化・高度化する学習意欲に応える | 中央公民館利用者                       | 36,611人 | 36,800人          | 23年度 | ☆☆  |                      |   |
| 業務概要           | 市民の主体的な学習機会の拡大を図るため、各種講座を開催する。              | 講座参加率                          | 73%     | 81%              | 21年度 | ☆☆  |                      |   |

| 業務コード |      |        | 目的・業務内容               | 管理指標    | 実績(H20) | 目標      | 期限   | 困難度 | 人工<br>【時間数】 | 備考  |
|-------|------|--------|-----------------------|---------|---------|---------|------|-----|-------------|---|
| 2桁    | 4桁   | 6桁     |                       |         |         |         |      |     |             |   |
| 01    |      |        | 住民が求める多様な学習機会の提供      | 講座参加率   | 73%     | 81%     | 21年度 | ☆☆  | 6,340       | 実績講座数×110%<br><br>H22以降ステップ講座、青年講座を統合<br><br>【ステップ講座参加者数目標設定】<br>開設講座定員(H19~H21)の平均380人×85%<br>※開設講座(H19~H21)の参加人数/定員の平均実績 約80%<br><br>※上記による |
|       | 0101 |        | 生涯学習活動の推進             | 自主講座開設数 | 51講座    | 56講座    | 23年度 | ☆☆  | 1,682       |   |
|       |      | 010101 | 生涯学習人材バンク登録者の更新・冊子の作成 | 処理期限    | 適正処理    | 適正処理    | 21年度 | ☆   | 537         |   |
|       |      | 010103 | 「生涯学習だより」の作成・各戸配布     | 作成部数    | 14,500部 | 14,500部 | 21年度 | ☆   | 279         |   |
|       |      | 010104 | 生涯学習指導者研修会への参加        | 適正処理    | 適正処理    | 適正処理    | 21年度 | ☆   | 185         |   |
|       |      | 010105 | 自主講座団体の受付事務           | 適正処理    | 適正処理    | 適正処理    | 21年度 | ☆   | 121         |   |
|       |      | 010106 | 自主講座団体の施設利用受付・減免許可    | 適正処理    | 適正処理    | 適正処理    | 21年度 | ☆   | 437         |   |
|       |      | 010107 | 自主講座等の開設及び支援          | 適正処理    | 適正処理    | 適正処理    | 21年度 | ☆   | 123         |   |
|       | 0102 |        | ステップ講座の開催             | 受講者満足度  | 99%     | 90%     | 21年度 | ☆   | 1,566       |   |
|       |      | 010201 | ステップ講座の開催・内容の見直し及び検討  | 適正処理    | 適正処理    | 適正処理    | 21年度 | ☆   | 614         |   |
|       |      | 010202 | 講師・講座生募集及び調整          | 参加者数    | 284人    | 325人    | 21年度 | ☆   | 307         |   |
|       |      | 010203 | 開催場所の確保及び年間優先予約の実施    | 適正処理    | 適正処理    | 適正処理    | 21年度 | ☆   | 92          |   |
|       |      | 010204 | 合同開講式の実施              | 適正処理    | 適正処理    | 適正処理    | 21年度 | ☆   | 215         |   |
|       |      | 010205 | ベビーシッターの準備及び依頼        | 適正処理    | 適正処理    | 適正処理    | 21年度 | ☆   | 123         |   |
|       |      | 010206 | 市文化祭への作品出展準備          | 適正処理    | 適正処理    | 適正処理    | 21年度 | ☆   | 215         |   |
|       | 0103 |        | コミュニティカレッジの開催         | 受講者満足度  | 76%     | 80%     | 21年度 | ☆   | 1,136       |   |
|       |      | 010301 | 講座の企画及び年間優先予約の実施      | 適正処理    | 適正処理    | 適正処理    | 21年度 | ☆   | 614         |   |
|       |      | 010302 | 講座生募集、人数調整及び受講料徴収     | 参加者数    | 40人     | 40人     | 21年度 | ☆   | 307         |   |
|       |      | 010303 | 講師の依頼                 | 適正処理    | 適正処理    | 適正処理    | 21年度 | ☆   | 215         |   |
|       | 0104 |        | グリーンウッドセミナーの開催        | 受講者満足度  | 不明      | 80%     | 21年度 | ☆   | 767         | H22以降 廃止  |



平成21年度 総括表

|  |   |          |         |       |         |       |                  |     |
|--|---|----------|---------|-------|---------|-------|------------------|-----|
| 所属   | 教育文化部 社会教育課 社会教育係                           | 係 表番号    | 2/3     | 内 線   | 73-1114 |       |                  |     |
| 総合計画の位置付け  |   |          |         |       |         |       |                  |     |
| 基本方針:3.豊かなこころを育むまち【学校教育・社会教育】<br>施策の柱:3.生涯学習の充実（総合計画 P50～P51）                        |   |          |         |       |         |       |                  |     |
| 目的   | 総合計画等指標                                     | H20実績    | H21実績   | H22実績 | H23実績   | H24実績 | 目標               | 困難度 |
| 健康で豊かな心を育み、市民一人ひとりが生きがいを持って生活できる社会の実現  | 誰でも、したいときに学習できる環境が整っていると思う人の割合              | 47.6%    |         |       |         |       | 45.8%<br>(初年度実績) | —   |
| 任務目的   | 市民が心豊かで充実した人生を送ることができるように、多様化・高度化する学習意欲に応える | 中央公民館利用者 | 36,611人 |       |         |       | 36,800人          | ☆☆  |
| 業務概要   | 市民の主体的な学習機会の拡大を図るため、各種講座を開催する。              | 講座参加率    | 73%     |       |         |       | 81%              | ☆☆  |
| <b>【目的(総合計画)管理指標の動向】</b>   |   |          |         |       |         |       |                  |     |
| 初年度実績と比較してH20実績は、やや増加している。   |   |          |         |       |         |       |                  |     |
| <b>【現状】</b>  |   |          |         |       |         |       |                  |     |
| 中央公民館利用者数及び講座参加率について、目標数値を下回っている。  |   |          |         |       |         |       |                  |     |
| <b>【現状の課題】</b>   |   |          |         |       |         |       |                  |     |
| ニーズに合っていない講座などは、募集がなかったり参加人数が少ない。  |   |          |         |       |         |       |                  |     |
| <b>【次年度改善措置】</b>   |   |          |         |       |         |       |                  |     |
| 中央公民館利用者数及び講座参加率について、利用者数や参加率の向上を図るようニーズに合った講座の検討や自主講座等への移行を促し、住民が求める多様な学習機会の提供に努める。 |   |          |         |       |         |       |                  |     |

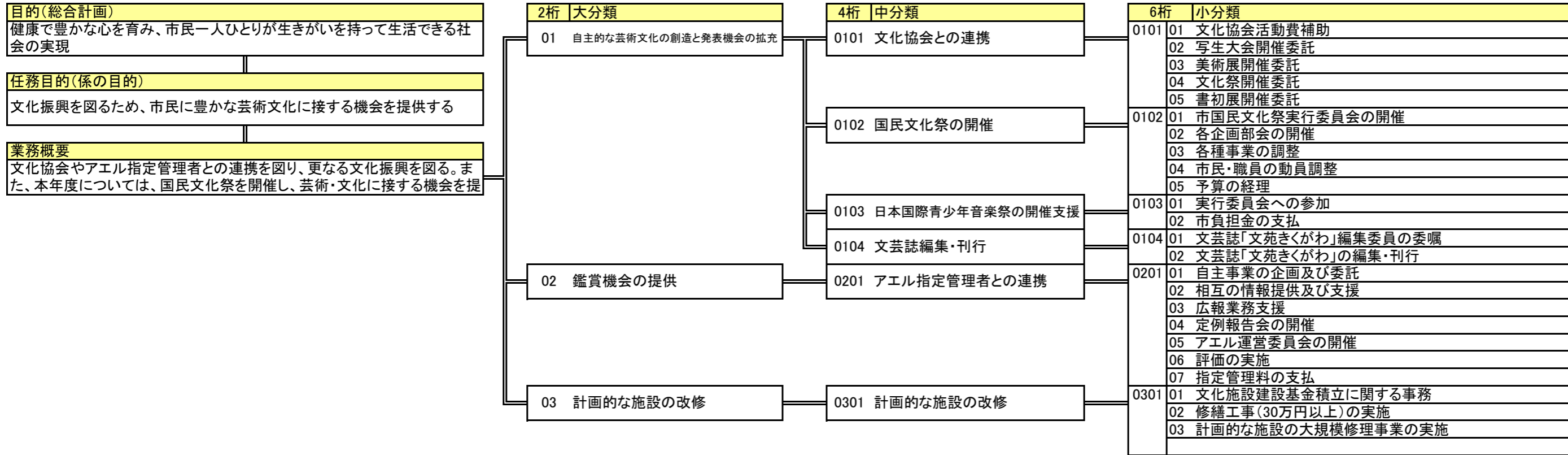

業務棚卸表(個表)

|      |                        |                          |        |     |             |       |
|------|------------------------|--------------------------|--------|-----|-------------|-------|
| 総合計画 | 基本方針<br>(総合計画 P14~P17) | 3.豊かなこころを育むまち【学校教育・社会教育】 | 平成21年度 | 作成日 | 平成21年12月25日 |       |
|      | 施策の柱                   | 5.文化活動の振興 (総合計画 P54~P55) | 部コード   | 50  | 部名          | 教育文化部 |
|      |                        |                          | 課コード   | 54  | 課名          | 社会教育課 |
|      |                        |                          | シート    | 3/3 | 係名          | 社会教育係 |

| 目的・業務概要        |   | 管理指標                       | 実績(H20) | 目標               | 期限   | 困難度 | 職員配置                 | 備考        |
|----------------|---|----------------------------|---------|------------------|------|-----|----------------------|-----------|
| 目的<br>(総合計画)   | 健康で豊かな心を育み、市民一人ひとりが生きがいを持って生活できる社会の実現                                   | 気軽に芸術に触れられる環境が整っていると思う人の割合 | 45.7%   | 46.0%<br>(初年度実績) | 23年度 | —   | 正規3人<br>嘱託3人<br>臨時1人 | 利用日数/会館日数 |
| 任務目的<br>(係の目的) | 文化振興を図るため、市民に豊かな芸術文化に接する機会を提供する   | 文化会館自主公演事業の入場率             | 58.0%   | 70.0%            | 23年度 | ☆☆☆ |                      |           |
|                |   | 文化会館大・小ホール利用率              | 51.2%   | 62.0%            | 23年度 | ☆☆☆ |                      |           |
| 業務概要           | 文化協会やアエル指定管理者との連携を図り、更なる文化振興を図る。また、本年度については、国民文化祭を開催し、芸術・文化に接する機会を提供する。 | 出展者・出演者数                   | 4,758人  | 5,000人           | 23年度 | ☆☆  |                      |           |
|                |   | 参加者・来場者数                   | 5,195人  | 8,500人           | 23年度 | ☆☆  |                      |           |

| 業務コード |      |        | 目的・業務内容             | 管理指標     | 実績(H20) | 目標      | 期限   | 困難度 | 人工【時間数】 | 備考   |
|-------|------|--------|---------------------|----------|---------|---------|------|-----|---------|--|
| 2桁    | 4桁   | 6桁     |                     |          |         |         |      |     |         |  |
| 01    |      |        | 自主的な芸術文化の創造と発表機会の拡充 | 出展者・出演者数 | 4,758人  | 5,000人  | 23年度 | ☆☆  | 5,319   | 写生大会、美術展、文化祭、書初展の合計<br><br>雨天により中止。目標は実績により設定。<br>目標は実績により設定<br>目標は市の人口の約1割<br>目標は作品出展者が2,000人近いのでその数値を設定<br>国民文化祭は、H21年度で終了 |
|       | 0101 |        | 文化協会との連携            | 自主事業参加者数 | 5,195人  | 8,500人  | 23年度 | ☆☆  | 871     |  |
|       |      | 010101 | 文化協会活動費補助           | 適正処理     | 適正処理    | 適正処理    | 23年度 | ☆   | 51      |  |
|       |      | 010102 | 写生大会開催委託            | 参加者数     | 0人      | 500人    | 23年度 | ☆☆  | 205     |  |
|       |      | 010103 | 美術展開催委託             | 来場者数     | 945人    | 1,000人  | 23年度 | ☆☆  | 205     |  |
|       |      | 010104 | 文化祭開催委託             | 来場者数     | 3,000人  | 5,000人  | 23年度 | ☆☆  | 205     |  |
|       |      | 010105 | 書初展開催委託             | 来場者数     | 1,250人  | 2,000人  | 23年度 | ☆☆  | 205     |  |
|       | 0102 |        | 国民文化祭の開催            | 参加者数     | 17,666人 | 10,000人 | 21年度 | ☆☆  | 4,346   |  |
|       |      | 010201 | 市国民文化祭実行委員会の開催      | 開催回数     | 適正処理    | 適正処理    | 21年度 | ☆   | 308     |  |
|       |      | 010202 | 各企画部会の開催            | 開催回数     | 適正処理    | 適正処理    | 21年度 | ☆   | 1,432   |  |
|       |      | 010203 | 各種事業の調整             | 適正処理     | 適正処理    | 適正処理    | 21年度 | ☆   | 2,248   |  |
|       |      | 010204 | 市民・職員の動員調整          | 適正処理     | 適正処理    | 適正処理    | 21年度 | ☆   | 205     |  |
|       |      | 010205 | 予算の経理               | 適正処理     | 適正処理    | 適正処理    | 21年度 | ☆   | 153     |  |
|       | 0103 |        | 日本国際青少年音楽祭の開催支援     | 適正実施率    | 100%    | 100%    | 21年度 | ☆   | 15      |  |
|       |      | 010301 | 実行委員会への参加           | 適正処理     | 適正処理    | 適正処理    | 21年度 | ☆   | 10      |  |
|       |      | 010302 | 市負担金の支払             | 適正処理     | 適正処理    | 適正処理    | 21年度 | ☆   | 5       |  |
|       | 0104 |        | 文芸誌編集・刊行            | 刊行部数     | 600部    | 500部    | 21年度 | ☆   | 87      | 実績による発行部数の減  |



| 業務コード |      |        | 目的・業務内容            | 管理指標  | 実績(H20) | 目標   | 期限   | 困難度 | 人工<br>【時間数】 | 備考         |
|-------|------|--------|--------------------|-------|---------|------|------|-----|-------------|------------|
| 2桁    | 4桁   | 6桁     |                    |       |         |      |      |     |             |            |
|       |      | 010401 | 文芸誌「文苑きくがわ」編集委員の委嘱 | 委員数   | 8人      | 8人   | 21年度 | ☆   | 77          | 例月報告、四半期報告 |
|       |      | 010402 | 市負担金の支払            | 適正処理  | 適正処理    | 適正処理 | 21年度 | ☆   | 10          |            |
|       |      |        |                    |       |         |      |      |     |             |            |
| 02    |      |        | 鑑賞機会の提供            |       |         |      |      |     | 1,204       |            |
|       | 0201 |        | アエル指定管理者との連携       | 評価結果  | 妥当      | 優良   | 22年度 | ☆☆☆ | 1,204       |            |
|       |      | 020101 | 自主事業の企画及び委託        | 適正処理  | 適正処理    | 適正処理 | 21年度 | ☆   | 102         |            |
|       |      | 020102 | 相互の情報提供及び支援        | 適正処理  | 適正処理    | 適正処理 | 21年度 | ☆   | 614         |            |
|       |      | 020103 | 広報業務支援             | 適正処理  | 適正処理    | 適正処理 | 21年度 | ☆   | 246         |            |
|       |      | 020104 | 定例報告会の開催           | 開催回数  | 16回     | 16回  | 21年度 | ☆   | 153         |            |
|       |      | 020105 | アエル運営委員会の開催        | 開催回数  | 3回      | 3回   | 21年度 | ☆   | 43          |            |
|       |      | 020106 | 評価の実施              | 処理期限  | 6月      | 6月   | 21年度 | ☆   | 41          |            |
|       |      | 020107 | 指定管理料の支払           | 適正処理  | 適正処理    | 適正処理 | 21年度 | ☆   | 5           |            |
|       |      |        |                    |       |         |      |      |     |             |            |
| 03    |      |        | 計画的な施設の改修          | 適正実施率 | 100%    | 100% | 21年度 | ☆   | 887         |            |
|       | 0301 |        | 計画的な施設の改修          | 適正実施率 | 100%    | 100% | 21年度 | ☆   | 887         |            |
|       |      | 030101 | 文化施設建設基金積立に関する事務   | 適正処理  | 適正処理    | 適正処理 | 21年度 | ☆   | 5           |            |
|       |      | 030102 | 修繕工事(30万円以上)の実施    | 適正処理  | 適正処理    | 適正処理 | 21年度 | ☆   | 268         |            |
|       |      | 030103 | 計画的な施設の大規模修理事業の実施  | 適正処理  | 適正処理    | 適正処理 | 21年度 | ☆   | 614         |            |

平成21年度 総括表

|   |   |                            |                |        |       |         |       |                  |      |
|---|---|----------------------------|----------------|--------|-------|---------|-------|------------------|------|
| 所属  | 教育文化部 社会教育課 社会教育係   |                            | 係 表番号          | 3/3    | 内 線   | 73-1114 |       |                  |      |
| 総合計画の位置付け   |   |                            |                |        |       |         |       |                  |      |
| 基本方針:3.豊かなこころを育むまち【学校教育・社会教育】<br>施策の柱:5.文化活動の振興（総合計画 P54～P55）   |   |                            |                |        |       |         |       |                  |      |
| 目 的   |   | 総合計画等指標                    | H20実績          | H21実績  | H22実績 | H23実績   | H24実績 | 目標               | 期限   |
| 健康で豊かな心を育み、市民一人ひとりが生きがいを持って生活できる社会の実現   |   | 気軽に芸術に触れられる環境が整っていると思う人の割合 | 45.7%          |        |       |         |       | 46.0%<br>(初年度実績) | 23年度 |
| 任 務 目 的   | 文化振興を図るため、市民に豊かな芸術文化に接する機会を提供する   |                            | 文化会館自主公演事業の入場率 | 58.0%  |       |         |       | 70.0%            | 23年度 |
|   |   |                            | 文化会館大・小ホール利用率  | 51.2%  |       |         |       | 62.0%            | 23年度 |
| 業 務 概 要   | 文化協会やアエル指定管理者との連携を図り、更なる文化振興を図る。また、本年度については、国民文化祭を開催し、芸術・文化に接する機会を提供する。 |                            | 出展者・出演者数       | 4,758人 |       |         |       | 5,000人           | 23年度 |
|   |   |                            | 参加者・来場者数       | 5,195人 |       |         |       | 8,500人           | 23年度 |
| 【目的(総合計画)管理指標の動向】   |   |                            |                |        |       |         |       |                  |      |
| 初年度実績と比べてH20実績は、やや下回っている。   |   |                            |                |        |       |         |       |                  |      |
| 【現状】  |   |                            |                |        |       |         |       |                  |      |
| アエルの自主公演事業の入場率、大・小ホール利用率が目標数値より下回っている。<br>文化協会委託事業への出展者・出演者や参加者・来場者数が目標値より下回っている。                                 |   |                            |                |        |       |         |       |                  |      |
| 【現状の課題】   |   |                            |                |        |       |         |       |                  |      |
| 文化会館アエルの施設の老朽化がかなり目立ってきた。健全な施設運営をしていく上でも計画的な修繕・改修を要する。  |   |                            |                |        |       |         |       |                  |      |
| 【次年度改善措置】   |   |                            |                |        |       |         |       |                  |      |
| アエル自主公演事業については、ニーズ把握し話題性のあるタイムリーな公演や効果的なPRを実施の検討を行い利用率の向上を目指す。<br>アエルと文化協会の連携を図り、事業の効率的・効果的な執行を図り参加人数・来場者数の増加を図る。 |   |                            |                |        |       |         |       |                  |      |

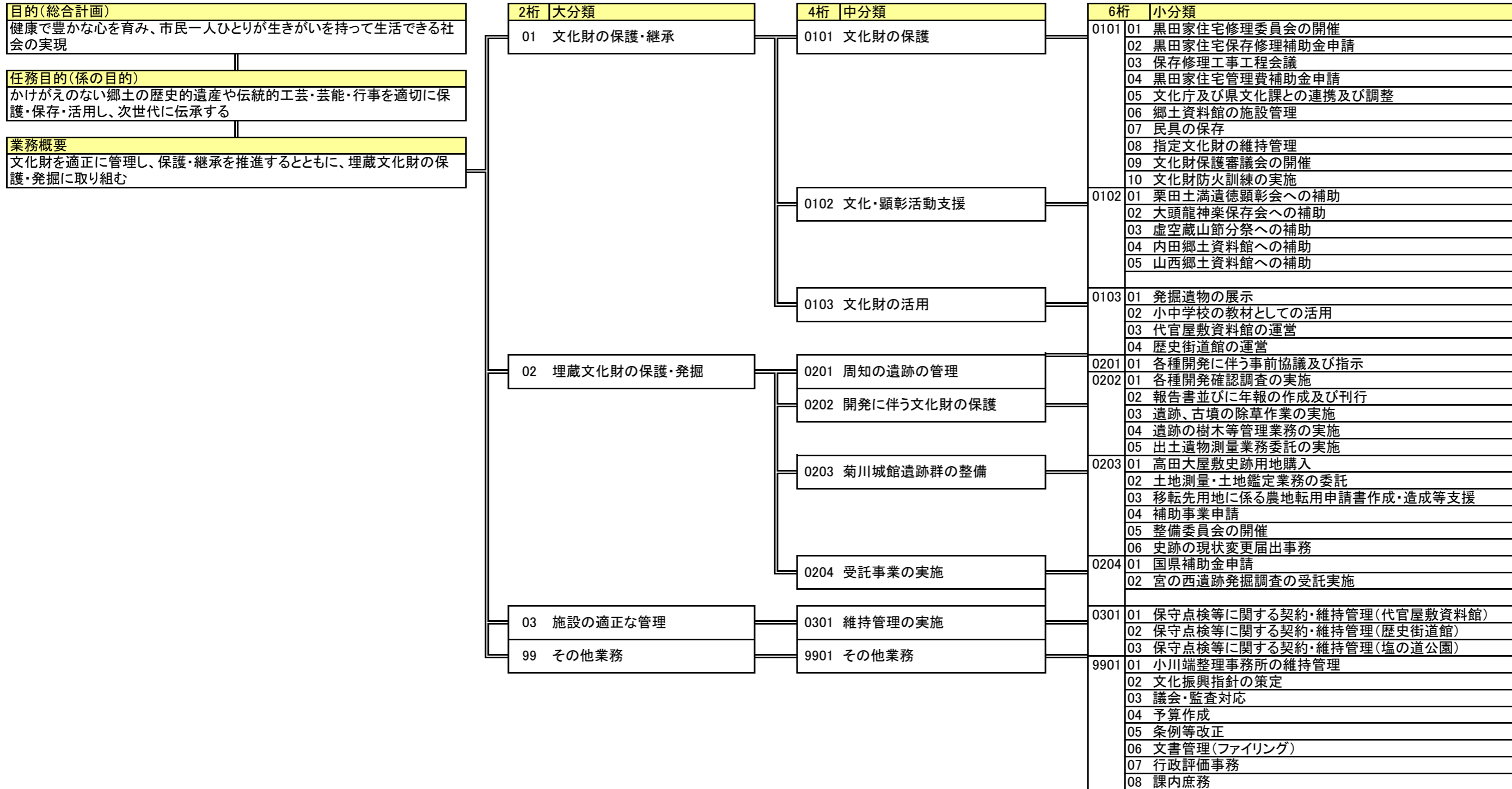

業務棚卸表(個表)

|      |                        |                                |        |     |     |             |
|------|------------------------|--------------------------------|--------|-----|-----|-------------|
| 総合計画 | 基本方針<br>(総合計画 P14~P17) | 3.豊かなこころを育むまち【学校教育・社会教育】       | 平成21年度 |     | 作成日 | 平成21年12月21日 |
|      | 施策の柱                   | 4.歴史・文化遺産の継承と活用 (総合計画 P52~P53) | 部コード   | 50  | 部名  | 教育文化部       |
|      |                        |                                | 課コード   | 54  | 課名  | 社会教育課       |
|      |                        |                                | シート    | 1/1 | 係名  | 文化振興係       |

| 目的・業務概要        |   | 管理指標                          | 実績(H20) | 目標               | 期限   | 困難度 | 職員配置                 | 備考 |
|----------------|---|-------------------------------|---------|------------------|------|-----|----------------------|----|
| 目的<br>(総合計画)   | 健康で豊かな心を育み、市民一人ひとりが生きがいを持って生活できる社会の実現             | 歴史・文化遺産が適切に保全され活用されていると思う人の割合 | 54.9%   | 54.1%<br>(初年度実績) | 23年度 | —   | 正規4人<br>嘱託 人<br>臨時 人 |    |
| 任務目的<br>(係の目的) | かけがえのない郷土の歴史的遺産や伝統的工芸・芸能・行事を適切に保護・保存・活用し、次世代に伝承する | 代官屋敷資料館入館者数                   | 2,698人  | 2,600人           | 23年度 | ☆☆  |                      |    |
| 業務概要           | 文化財を適正に管理し、保護・継承を推進するとともに、埋蔵文化財の保護・発掘に取り組む        | 期限内処理率                        | 100%    | 100%             | 23年度 | ☆   |                      |    |

| 業務コード |      |        | 目的・業務内容           | 管理指標        | 実績(H20) | 目標     | 期限   | 困難度 | 人工<br>【時間数】 | 備考 |
|-------|------|--------|-------------------|-------------|---------|--------|------|-----|-------------|----|
| 2桁    | 4桁   | 6桁     |                   |             |         |        |      |     |             |    |
| 01    |      |        | 文化財の保護・継承         | 代官屋敷資料館入館者数 | 2,698人  | 2,600人 | 23年度 | ☆☆  | 1,232       |    |
|       | 0101 |        | 文化財の保護            | 期限内処理率      | 100%    | 100%   | 21年度 | ☆   | 738         |    |
|       |      | 010101 | 黒田家住宅修理委員会の開催     | 開催回数        | 3回      | 4回     | 21年度 | ☆   | 150         |    |
|       |      | 010102 | 黒田家住宅保存修理補助金申請    | 期限内処理率      | 100%    | 100%   | 21年度 | ☆   | 35          |    |
|       |      | 010103 | 保存修理工事工程会議        | 開催回数        | 4回      | 8回     | 21年度 | ☆   | 235         |    |
|       |      | 010104 | 黒田家住宅管理費補助金申請     | 期限内処理率      | 100%    | 100%   | 21年度 | ☆   | 25          |    |
|       |      | 010105 | 文化庁及び県文化課との連携及び調整 | 適正処理        | 適正処理    | 適正処理   | 21年度 | ☆   | 72          |    |
|       |      | 010106 | 郷土資料館の施設管理        | 適正処理        | 適正処理    | 適正処理   | 21年度 | ☆   | 2           |    |
|       |      | 010107 | 民具の保存             | 適正処理        | 適正処理    | 適正処理   | 21年度 | ☆   | 26          |    |
|       |      | 010108 | 指定文化財の維持管理        | 適正処理        | 適正処理    | 適正処理   | 21年度 | ☆   | 120         |    |
|       |      | 010109 | 文化財保護審議会の開催       | 開催回数        | 2回      | 2回     | 21年度 | ☆   | 44          |    |
|       |      | 010110 | 文化財防火訓練の実施        | 適正処理        | 適正処理    | 適正処理   | 21年度 | ☆   | 29          |    |
|       | 0102 |        | 文化・顕彰活動支援         | 活動実施率       | 100%    | 100%   | 21年度 | ☆   | 70          |    |
|       |      | 010201 | 栗田土満遺徳顕彰会への補助     | 活動月数        | 12月     | 12月    | 21年度 | ☆   | 15          |    |
|       |      | 010202 | 大頭龍神楽保存会への補助      | 活動月数        | 12月     | 12月    | 21年度 | ☆   | 10          |    |
|       |      | 010203 | 虚空蔵山節分祭への補助       | 活動月数        | 12月     | 12月    | 21年度 | ☆   | 15          |    |
|       |      | 010204 | 内田郷土資料館への補助       | 活動月数        | 12月     | 12月    | 21年度 | ☆   | 15          |    |
|       |      | 010205 | 山西郷土資料館への補助       | 活動月数        | 12月     | 12月    | 21年度 | ☆   | 15          |    |
|       | 0103 |        | 文化財の活用            | 適正処理        | 適正処理    | 適正処理   | 21年度 | ☆   | 424         |    |
|       |      | 010301 | 発掘遺物の展示           | 適正処理        | 適正処理    | 適正処理   | 21年度 | ☆   | 30          |    |

| 業務コード |      |        | 目的・業務内容                 | 管理指標   | 実績(H20) | 目標    | 期限   | 困難度 | 人工【時間数】 | 備考 |
|-------|------|--------|-------------------------|--------|---------|-------|------|-----|---------|----|
| 2桁    | 4桁   | 6桁     |                         |        |         |       |      |     |         |    |
|       |      | 010302 | 小中学校の教材としての活用           | 活用回数   | 1回      | 1回    | 21年度 | ☆   | 24      |    |
|       |      | 010303 | 代官屋敷資料館の運営              | 来館者数   | 2698人   | 2600人 | 21年度 | ☆   | 190     |    |
|       |      | 010304 | 歴史街道館の運営                | 来館者数   | 2211人   | 2400人 | 21年度 | ☆   | 180     |    |
| 02    |      |        | 埋蔵文化財の保護・発掘             | 期限内処理率 | 100%    | 100%  | 21年度 | ☆   | 4,411   |    |
|       | 0201 |        | 周知の遺跡の管理                | 適正処理   | 適正処理    | 適正処理  | 21年度 | ☆   | 486     |    |
|       |      | 020101 | 各種開発に伴う事前協議及び指示         | 適正処理   | 適正処理    | 適正処理  | 21年度 | ☆   | 486     |    |
|       | 0202 |        | 開発に伴う文化財の保護             | 適正処理   | 適正処理    | 適正処理  | 21年度 | ☆   | 1,745   |    |
|       |      | 020201 | 各種開発確認調査の実施             | 適正処理   | 適正処理    | 適正処理  | 21年度 | ☆   | 202     |    |
|       |      | 020202 | 報告書並びに年報の作成及び刊行         | 処理期限   | 3月      | 3月    | 21年度 | ☆   | 1,497   |    |
|       |      | 020203 | 遺跡、古墳の除草作業の実施           | 適正処理   | 適正処理    | 適正処理  | 21年度 | ☆   | 36      |    |
|       |      | 020204 | 遺跡の樹木等管理業務の実施           | 適正処理   | 適正処理    | 適正処理  | 21年度 | ☆   | 5       |    |
|       |      | 020205 | 出土遺物測量業務委託の実施           | 適正処理   | 適正処理    | 適正処理  | 21年度 | ☆   | 5       |    |
|       | 0203 |        | 菊川城館遺跡群の整備              | 期限内処理率 | 100%    | 100%  | 21年度 | ☆   | 252     |    |
|       |      | 020301 | 高田大屋敷史跡用地購入             | 処理期限   | —       | 3月    | 21年度 | ☆   | 153     |    |
|       |      | 020302 | 土地測量・土地鑑定業務の委託          | 処理期限   | —       | 3月    | 21年度 | ☆   | 10      |    |
|       |      | 020303 | 移転先用地に係る農地転用申請書作成・造成等支援 | 適正処理   | 適正処理    | 適正処理  | 21年度 | ☆   | 15      |    |
|       |      | 020304 | 補助事業申請                  | 期限内処理率 | 100%    | 100%  | 21年度 | ☆   | 44      |    |
|       |      | 020305 | 整備委員会の開催                | 開催回数   | 0回      | 1回    | 21年度 | ☆   | 0       |    |
|       |      | 020306 | 史跡の現状変更届出事務             | 期限内処理率 | 100%    | 100%  | 21年度 | ☆   | 30      |    |
|       | 0204 |        | 受託事業の実施                 | 期限内処理率 | 100%    | 100%  | 21年度 | ☆   | 1,928   |    |
|       |      | 020401 | 国県補助金申請                 | 期限内処理率 | 100%    | 100%  | 21年度 | ☆   | 52      |    |
|       |      | 020402 | 宮の西遺跡発掘調査の受託実施          | 処理期限   | 12月     | 12月   | 21年度 | ☆   | 1,876   |    |
| 99    |      |        | その他業務                   | 適正処理   | 適正処理    | 適正処理  | 21年度 | ☆   | 1,693   |    |
|       | 9901 |        | その他業務                   | 適正処理   | 適正処理    | 適正処理  | 21年度 | ☆   | 1,693   |    |
|       |      | 990101 | 小川端整理事務所の維持管理           | 適正処理   | 適正処理    | 適正処理  | 21年度 | ☆   | 393     |    |
|       |      | 990102 | 文化振興指針の策定               | 適正処理   | 適正処理    | 適正処理  | 21年度 | ☆   | 60      |    |
|       |      | 990103 | 議会・監査対応                 | 適正処理   | 適正処理    | 適正処理  | 21年度 | ☆   | 380     |    |
|       |      | 990104 | 予算作成                    | 適正処理   | 適正処理    | 適正処理  | 21年度 | ☆   | 232     |    |
|       |      | 990105 | 条例等改正                   | 適正処理   | 適正処理    | 適正処理  | 21年度 | ☆   | 20      |    |
|       |      | 990106 | 文書管理(ファイリング)            | 適正処理   | 適正処理    | 適正処理  | 21年度 | ☆   | 68      |    |
|       |      | 990107 | 行政評価事務                  | 適正処理   | 適正処理    | 適正処理  | 21年度 | ☆   | 15      |    |
|       |      | 990108 | 課内庶務                    | 適正処理   | 適正処理    | 適正処理  | 21年度 | ☆   | 525     |    |

平成21年度 総括表

|   |  |               |        |       |         |       |                  |      |
|---|--|---------------|--------|-------|---------|-------|------------------|------|
| 所属  | 教育文化部社会教育課文化振興係                                  | 係 表番号         | 1/1    | 内 線   | 73-1137 |       |                  |      |
| 総合計画の位置付け   |  |               |        |       |         |       |                  |      |
| 基本方針:豊かなこころを育むまち【学校教育・社会教育】<br>施策の柱:歴史・文化遺産の継承と活用 (総合計画 P52~P53)  |  |               |        |       |         |       |                  |      |
| 目的  | 総合計画等指標  | H20実績         | H21実績  | H22実績 | H23実績   | H24実績 | 目標               | 期限   |
| 健康で豊かな心を育み、市民一人ひとりが生きがいを持って生活できる社会の実現   | 歴史・文化遺産が適切に保全され活用されていると思う人の割合                    | 54.9%         |        |       |         |       | 54.1%<br>(初年度実績) | 23年度 |
| 任務目的  | かけがえのない郷土の歴史的遺産や伝統的工芸・芸能・行事を適切に保護・保存・活用し、次世代に伝承す | 代官屋敷資料館入館者数   | 2,698人 |       |         |       | 2,600人           | 23年度 |
| 業務概要  | 文化財を適正に管理し、保護・継承を推進するとともに、埋蔵文化財の保護・発掘に取り組む       | 埋蔵文化財事務期限内処理率 | 100%   |       |         |       | 100%             | 23年度 |
| <b>【目的(総合計画)管理指標の動向】</b>  |  |               |        |       |         |       |                  |      |
| アンケートによれば、満足度は初年度より増加しているが、前年度と比べると減少しているという結果が出ている。重要度については初年度より減少しているが、前年度と比較すると増加している結果となっている。   |  |               |        |       |         |       |                  |      |
| <b>【現状】</b>   |  |               |        |       |         |       |                  |      |
| 代官屋敷資料館の入館者は、平成19年度に比べ平成20年度は増加している。埋蔵文化財の事務は、届出受け後、確実かつ適切に処理を行っている。  |  |               |        |       |         |       |                  |      |
| <b>【現状の課題】</b>  |  |               |        |       |         |       |                  |      |
| 平成21年度における代官屋敷資料館の入館数は例年並みであるといえるが、昨年度の実績と比較すれば本年度の入館者数は下回っている。これは、黒田家住宅の工事により住宅内を見学できないことが原因であると考えられる。   |  |               |        |       |         |       |                  |      |
| <b>【次年度改善措置】</b>  |  |               |        |       |         |       |                  |      |
| 代官屋敷資料館の入館者数については、来年12月まで予定している、黒田家住宅解体修理や消防設備等工事によって見学箇所の制限がかかることから、工事終了時までの来場者は例年と比べ若干の減少が予想される。工事終了後においては、工事状況の説明を資料館で表示するとともに、黒田家住宅の修理後を見学できることをPRすることにより来館者を増加がさせる。このことから文化財保護への周知や活用に結びつけていく。また、観光との連携を図っていく。 |  |               |        |       |         |       |                  |      |